

## Annex 1 Statistics Denmark's organisation chart

### Statistics Denmark's Organisation January 2016

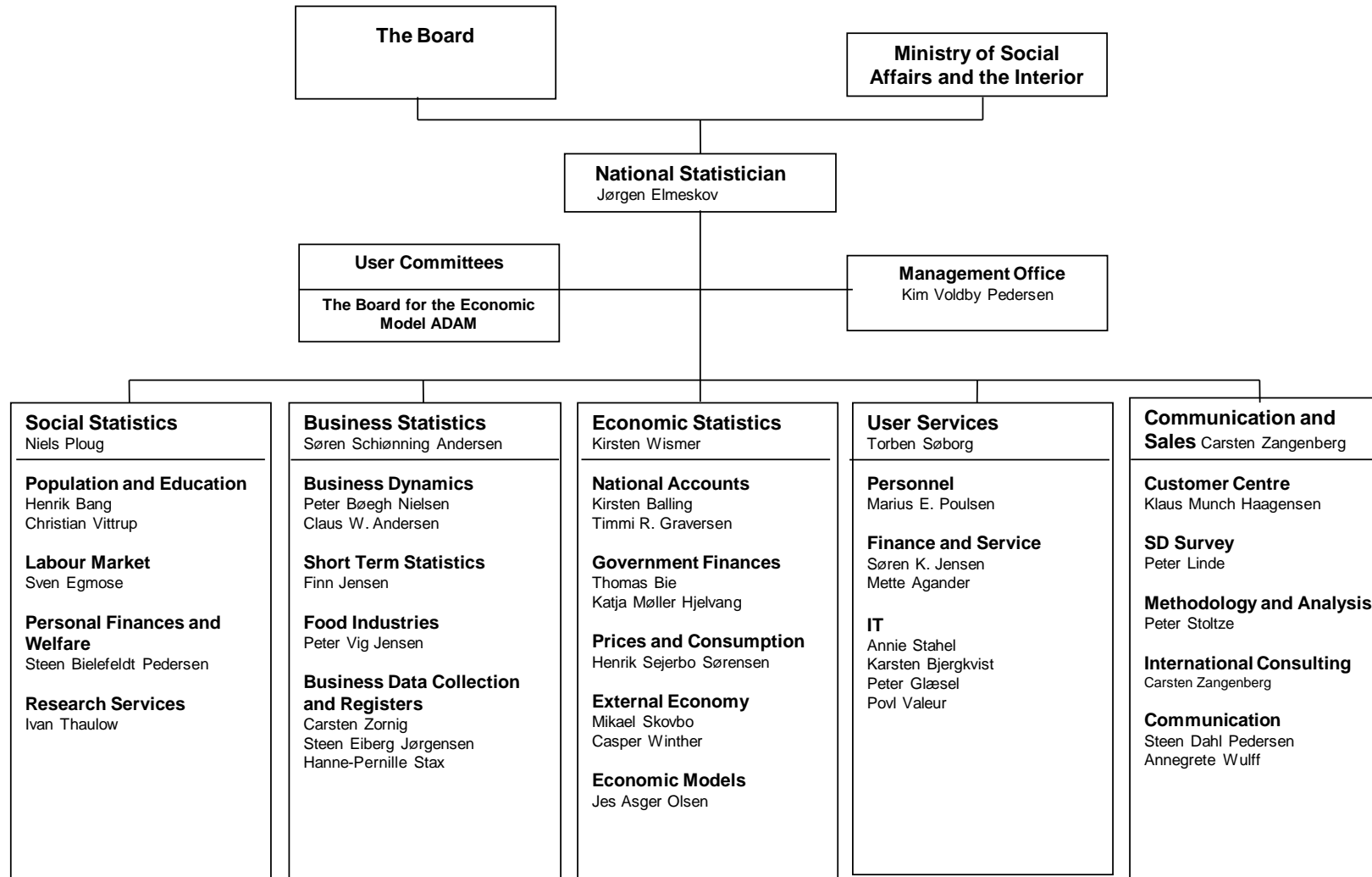

## Annex 2 National Account's organisation chart

### Organisational Chart February 2016 National Accounts

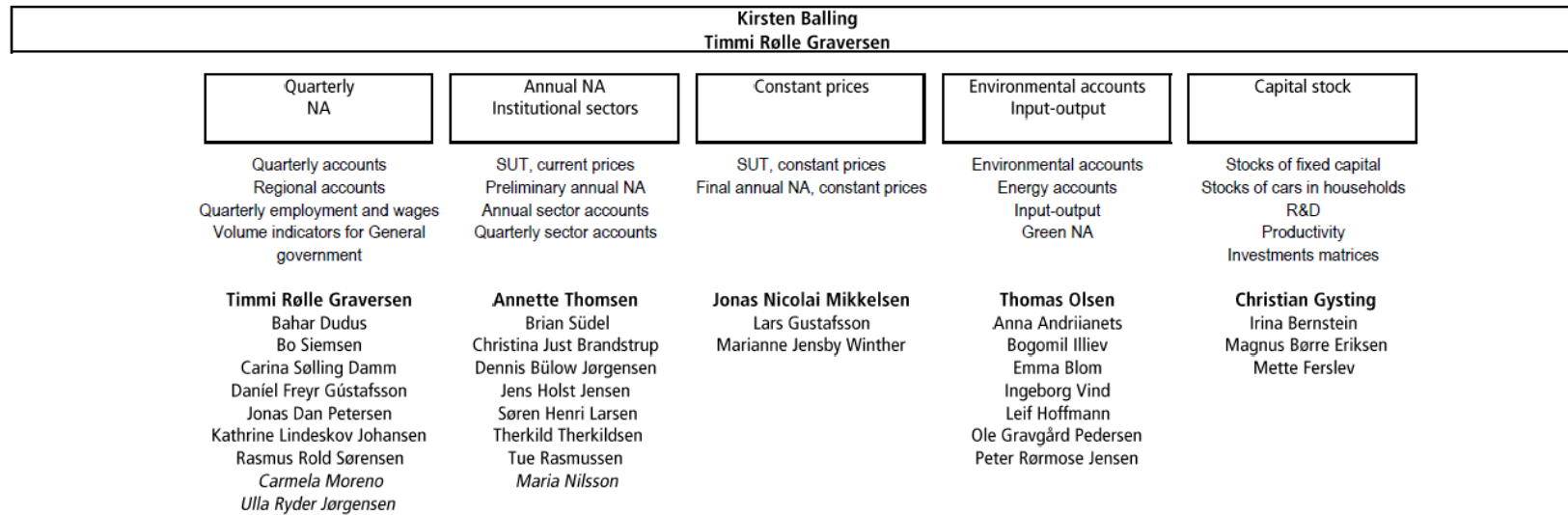

*Italic: Currently on maternity leave*

<b>Cross cutting groups</b>	<b>Publishing</b>	Bo Siemsen	Marianne Jensby Winther	<b>Thomas Olsen</b>	Mette Ferslev	
	<b>Meta data</b>		Dennis Bülow Jørgensen Brian Südel	<b>Lars Gustafsson</b>		
	<b>IT</b>	Timmi Rølle Graversen	Annette Thomsen	Ole Gravgård Pedersen	Mette Ferslev(secretary)	<b>Kirsten Balling</b>
	<b>Analysis</b>		Anntte Thomsen	Lars Gustafsson Marianne Jensby Winther	Peter Rørmose Jensen	Magnus Børre Eriksen
	<b>Administration</b>	Bo Siemsen	Dennis Bülow Jørgensen	<b>Marianne Jensby Winther</b>		Mette Ferslev

**Bold:** Responsible for the group

## Annex 3 Accounts Statistics Questionnaire, 2012



## Translation of questionnaire - enterprise level

## Accounts statistics

CVR-no.

Survey year      Survey no.  
20121196000

**Financial year:** Results should relate to your firm's financial year, more specifically the one ending in the period 1 May 2012 to 30 April 2013. Please indicate your financial year: (tick the box)

 Calendar year 2012 Other period, please specify: From

to

Amounts are given in  DKK (Danish kroner)  EURO

## Profit and loss statement

	1 000 DKK/ 1 000 euro
<b>Ordinary non-financial items</b>	
1a. Turnover (net sales). Excluding discounts, VAT and excise duties .....	1a
1b. Capitalised work performed by your firm for own purposes .....	1b
2. Other operating income .....	2
3. Increase (+) / decrease (-) in stocks (raw materials, finished products etc.).....	3
4a. Purchases of goods for resale.....	4a
4b. Purchases of raw materials, consumables and packaging materials.....	4b
5. Purchases of energy products (electricity and fuels, excl. for registered motor vehicles) .....	5
6. Cost of subcontractors and other work done by others on your firm's materials (by non-employees).....	6
7. Rent paid (excl. heating bill) .....	7
8. Cost of minor equipment and fixtures not capitalised.....	8
9. Payments for temporary workers provided from another enterprise (e.g. agencies) .....	9
10. Payments for long-term rental and operational leasing of goods .....	10
11. Ordinary write-offs in respect of debtors.....	11
12. Other external charges (excl. secondary).....	12
13. Wages and salaries .....	13
14. Pension costs .....	14
15. Other social security costs.....	15
16. Value adjustments in respect of fixed assets (depreciation charges etc.) .....	16
17. Value adjustments in respect of current assets (apart from financial current assets).....	17
18. Other operating charges (of a non-trading type) .....	18
19. <i>Profit or loss before financial and extraordinary items</i> .....	19
<b>Financial items</b>	
20. Income from participating interests, cf. item 40. Negative amounts should be added to item 24 .....	20
21. Dividends received on other fixed financial assets, cf. item 40.....	21
22. Interest received on fixed financial assets, cf. items 39 and 41 .....	22
23. Interest received on current assets, cf. items 50-56 .....	23
24. Depreciation etc. on financial assets .....	24
25. Interest payable and similar charges.....	25
<b>Extraordinary items</b>	
26. Extraordinary income.....	26
27. Extraordinary charges .....	27
28. <i>Profit or loss before tax on ordinary and extraordinary result</i> .....	28
<b>Taxes</b>	
29. Corporation tax etc. on ordinary and extraordinary result (not relevant for sole proprietors etc.) .....	29
30. <b>Profit or loss for the financial year</b> .....	30
<b>Appropriation of profit or treatment of loss</b>	
31. Profit retained or loss sustained .....	31
32. Dividends to shareholders and similar payments to owners .....	32

## Balance sheet

<b>Assets</b>		1 000 DKK/ 1 000 euro	
<b>Fixed assets</b>			
33. <i>Intangibles</i> .....	33		
<i>Tangible fixed assets</i>			
34. Land and buildings .....	34		
35. Production machinery and equipment .....	35		
36. Other plant and equipment .....	36		
37. Prepayments.....	37		
38. <i>Tangible fixed assets, total</i> .....	38		
<i>Financial fixed assets</i>			
39. Claims .....	39		
40. Shares and other ownership certificates .....	40		
41. Bonds and similar documents .....	41		
42. <i>Financial fixed assets, total</i> .....	42		
<b>43. Fixed assets, total (33+38+42)</b> .....	<b>43</b>		
<b>Current assets</b>		Opening stock	Closing stock
<i>Stocks</i>		1 000 DKK/ 1 000 euro	1 000 DKK/ 1 000 euro
44. Raw materials and consumables.....	44		
45. Work in progress for own account (semi-manufactures etc.).....	45		
46. Finished goods produced by your own enterprise.....	46		
47. Purchased goods for resale.....	47		
48. Prepayments for goods .....	48		
49. <i>Stocks, total</i> .....	49		
<i>Debts receivable</i>			
50. Debts receivable from customers .....	50		
51. Work in progress, not for own account (contract work) .....	51		
52. Other debts receivable .....	52		
53. <i>Debts receivable, total</i> .....	53		
<i>Shares, bonds and cash</i>			
54. Shares and ownership certificates.....	54		
55. Bonds and similar documents .....	55		
56. Cash .....	56		
57. <i>Shares, bonds and cash, total</i> .....	57		
<b>58. Current assets, total (49+53+57)</b> .....	<b>58</b>		
<b>59. Assets, total (43+58)</b> .....	<b>59</b>		
<b>Liabilities</b>			
60. Capital and reserves.....	60		
61. Provisions for liabilities and charges .....	61		
62. Long-term debts to suppliers .....	62		
63. Other long-term debts.....	63		
64. Short-term debts to suppliers .....	64		
65. Other short-term debts .....	65		
<b>66. Liabilities, total</b> .....	<b>66</b>		

## Investment (capital expenditure)

**Increase (acquisitions)** should be stated at book value before any adjustments. Assets acquired through financial leasing should be included.

**Decrease (disposals)** should be stated at selling price (if not known then the written-down value).

Investment during the year		1 000 DKK/ 1 000 euro
<b>Increase</b>		
67. <i>Intangibles</i> .....	67	
<i>Real estate</i>		
68. Purchases of existing buildings (incl. land value) .....	68	
69. Construction of new buildings (excl. land value) .....	69	
70. Purchases of land not built upon .....	70	
71. Alterations and improvements of buildings and installations, including heating and ventilating systems .....	71	
72. Construction, alteration and improvement of roads, harbours, squares, etc., including development and improvement of land .....	72	
73. <i>Real estate, total</i> .....	73	
<i>Machinery, plant and equipment</i>		
74. Production machinery and equipment .....	74	
75. Other plant, operating assets, fixtures and furniture .....	75	
76. <i>Machinery, plant and equipment, total</i> .....	76	
77. <i>Prepayments</i> .....	77	
78. <b>Increase, total (67+73+76 +77)</b> .....	78	
<b>Decrease</b>		
79. <i>Intangibles</i> .....	79	
<i>Real estate</i>		
80. Disposal of buildings (incl. land value) .....	80	
81. Disposal of land not built upon .....	81	
82. Disposal of roads, harbours, squares, etc. ....	82	
83. <i>Real estate, total</i> .....	83	
<i>Machinery, plant and equipment</i>		
84. Disposal of production machinery and equipment .....	84	
85. Disposal of other plant, operating assets, fixtures and furniture .....	85	
86. <i>Machinery, plant and equipment, total</i> .....	86	
87. <b>Decrease, total (79+83+86)</b> .....	87	

## Supplementary questions

### A. Turnover from your own production or from resale

*Items 88-89 should be skipped if the turnover (item 1a) does not include both your own production and purchased goods for resale*

Purchased goods for resale are goods purchased by your own enterprise and resold without transformation, except possibly breaking bulk or repackaging. Please include raw materials and semi-manufactures purchased for use in your production but eventually sold without being processed. Finished parts that are purchased and assembled by your enterprise should be excluded.

	Goods and services produced by you 1000 DKK/1000 euro	Purchased goods for resale 1000 DKK/1000 euro
88. Turnover .....	88	

*If you are unable to answer one or more of these questions (item 88) please fill in instead item 89:*

89. Estimated turnover of goods sold without transformation .....	89	1000 DKK/1000 euro
---	----	--------------------

### C. Free copy of the statistics in return for your help

Enter X in the box if you wish to receive results of the accounts survey in the form of a table of statistics for your kind-of-activity group.

Enter X
---------

Your contact person: Name	Date and certification
Phone number E-mail	

## Annex 4 Tax account return (Selvangivelse aktieselskaber m.fl), 2012

## Indkomståret

Skattemyndighed

Navn og adresse

2012

## Selskabsselvangivelse

SELMNR.	CVR-/SE-nr.
Virksomhedsform	Administrationselskab CVR-/SE-nr.
Erhvervsområde	
Sidste indsendelsesfrist	Antal dage for sent
	010

Husk TastSelv på skat.dk

Log på TastSelv/Erhverv

Regnskabsperiode:	Beløb i kroner	Felt nr.
Skattepligtig indkomst før fradrag af underskud fra tidligere indkomstår		.....
Anvendt skattemæssigt underskud, fremført fra tidligere indkomstår		003
Skattepligtig indkomst efter anvendt underskud		016
Underskudssaldo ultimo til modregning i fremtidig skattepligtig indkomst		085
Tabssaldo ultimo efter aktieavancebeskatningsloven mv. Se skema 05.033		086
Tabssaldo ultimo efter ejendomsavancebeskatningslovens § 6		087
Tabssaldo ultimo efter kursgevinstlovens § 31		088
Genbeskatningssaldo, jf. selskabsskattelovens § 31B, stk. 2, jf. § 31A, stk. 10 (International sambeskatning)		180
Genbeskatningssaldo, jf. Lov nr. 426 af 6. juni 2005 § 15, stk. 8 og 9 som ændret ved Lov nr. 344 af 18. april 2007 § 6 (skyggesambeskatning)		181
Erhvervet dansk udbytte (brutto) uden indeholdelse af udbytteskat i indkomståret*		091
Erhvervet dansk udbytte (brutto) med indeholdelse af 25% udbytteskat i indkomståret*		190
Erhvervet dansk udbytte (brutto) med indeholdelse af 27% udbytteskat i indkomståret*		191
Erhvervet dansk udbytte (brutto) med indeholdelse af 28% udbytteskat i indkomståret*		093
Erhvervet udenlandsk udbytte (brutto) i indkomståret*		094
Beregnet lempelse for udenlandsk skat efter Ligningslovens § 33 eller en dobbeltbeskatningsoverenskomst (maksimum den danske skat)		019
Sumkontrol (forbeholdt skattemyndigheden)		024
Selskabets udloddede udbytte på grundlag af indkomståret 2012 inkl. ekstraordinær udlodning	Beløb	037
Heraf udbytte af egne aktier på grundlag af indkomståret 2012 inkl. ekstraordinær udlodning, egne aktier	Beløb	038
Selskabet indgår i sambeskatningsforhold, hjælpeskema 05.027 kan hentes på www.skat.dk	<input type="checkbox"/> Ja	.....
Attesterede aftaler om medarbejderaktier mv. efter ligningslovens § 7 H, indgået før 21. november 2011	<input type="checkbox"/> Ja	.....

\*) Bemærk, at hele udbyttet (100%) skal skrives uanset eventuelle forlods tilbagebetalinger jf. selskabsskattelovens § 29D eller § 29E stk. 2. Samlet udbytte for alle selskaber i sambeskatningen skrives på administrationselskabets selvangivelse.

**Opgørelse af skattemæssigt underskud**

Beløb i kroner

Saldo primo	
Anvendt i året (beløbet indgår i forsiden, felt 003)	
Tilgang (årets underskud fra forsiden, felt 016)	
Saldo ultimo (overføres til forsiden, felt 085)	

**Kontrollerede transaktioner**

Tilhører selskabet kredsen af skattepligtige omfattet af skattekontrollovens § 3 B om kontrollerede transaktioner, jf. vejledningen 05.020	<input type="checkbox"/> <input type="checkbox"/> Ja	059
Overstiger de samlede kontrollerede transaktioner 5 mio. kr. i indkomståret? Hvis ja skal blanket 05.021 udfyldes	<input type="checkbox"/> <input type="checkbox"/> Ja <input type="checkbox"/> <input type="checkbox"/> Nej	067
Har selskabet kontrolleret gæld over 10 mio. kr. og overstiger forholdet mellem fremmedkapital og egenkapital 4:1, jf. selskabsskattelovens § 11?	<input type="checkbox"/> <input type="checkbox"/> Ja <input type="checkbox"/> <input type="checkbox"/> Nej	068

**Rentefradragsbeskæring**

Er selskabets nettofinansieringsudgifter begrænset jf. selskabsskattelovens § 11 B eller § 11 C	<input type="checkbox"/> <input type="checkbox"/> Ja <input type="checkbox"/> <input type="checkbox"/> Nej	195
Selskabets nettofinansieringsudgifter jf. selskabsskattelovens § 11 B, stk. 4		196
Skattemæssig værdi af selskabets aktiver jf. selskabsskattelovens § 11 B, stk. 5		197

**Felterne 161 til 164 skal udfyldes (nederst side 3)**

**Regnskabsoplysninger (sæt kryds)**

		Felt nr.
Er selskabet fritaget for at give regnskabsoplysninger, jf. vejledningen	<input type="checkbox"/> <input type="checkbox"/> Ja <input type="checkbox"/> <input type="checkbox"/> Nej	100
Begrundelse for fritagelse:		
1__ efter virksomhedstype		
2__ nettoomsætning over 100 mio. kr. gælder for hele koncernen		
3__ nettoomsætning under 500.000 kr. gælder for hele koncernen – oplysninger om revisorbistand mv. <i>skal</i> besvares		101

**Oplysninger om revisorbistand (sæt kryds)**

Bistand fra: 1__ statsautoriseret revisor 2__ registreret revisor 3__ anden revisor 4__ ingen revisor		102
Er årsrapporten forsynet med revisorerklæring	<input type="checkbox"/> <input type="checkbox"/> Ja <input type="checkbox"/> <input type="checkbox"/> Nej	103
Erklæring om: 1__ revision 2__ gennemgang af regnskab(review) 3__ assistance med regnskabsopstilling 4__ andet		104
Forbehold/supplerende oplysninger i revisorerklæring	<input type="checkbox"/> <input type="checkbox"/> Ja <input type="checkbox"/> <input type="checkbox"/> Nej	105
Forbehold/supplerende oplysninger om 1__ overholdelse af skatte- og afgiftslovgivningen 2__ overholdelse af selskabslovgivningen 3__ overholdelse af regnskabslovgivningen 4__ andet		106
Er skattepligtig indkomst opgjort med bistand af revisor	<input type="checkbox"/> <input type="checkbox"/> Ja <input type="checkbox"/> <input type="checkbox"/> Nej	107



Udvalgte oplysninger fra årsrapporten (skal kun udfyldes hvis felt 100 er angivet med nej)		Beløb i kroner
Nettoomsætning		111
Vareforbrug		112
Regnskabsmæssige afskrivninger		113
Ordinært resultat før finansiering og ekstraordinære poster	(+/-)	115
Årets resultat før skat	(+/-)	116
Skatter (skatteudgift anføres med +, skatteindtægt anføres med +)	(+/-)	117
Varebeholdninger		120
Anlægsaktiver		121
Egenkapital	(+/-)	123
Balancesum		124
Årets tilgang af materielle og immaterielle anlægsaktiver til købspris		126
Årets afgang af materielle og immaterielle anlægsaktiver til salgspris		127
Er der sket ændringer i regnskabspraksis eller værdiansættelsesprincipper	<input type="checkbox"/> Ja <input type="checkbox"/> Nej	128

#### Oplysninger om opgørelsen af skattepligtig indkomst

	Beløb i kroner	Felt nr.
Visse tilbageførte ikke skattepligtige indtægter (jf. vejledningen)		130
Visse tilbageførte ikke fradragsberettigede udgifter (jf. vejledningen)		131
Skattemæssigt tab på salg af immaterielle aktiver (goodwill mv.)		134
Skattemæssige gevinster af: 1___ aktier (realisations- og lagerbeskattede) 2___ salg af fast ejendom 3___ salg af immaterielle aktiver (goodwill mv.)		135
Fast ejendom, straksafskrivning/nedrivningsfradrag		140
Fast ejendom, skattemæssige afskrivninger		141
Fast ejendom, genvundne afskrivninger		142
Driftsmidler, skibe og inventar, skattemæssige afskrivninger		143
Straksafskrivning på småaktiver		144
Immaterielle aktiver (goodwill mv.), skattemæssige afskrivninger		145
Tab på debitorer		148
Nedskrivning af varelager for ukurans		149
Fratrukne hensættelser		150
Gevinst eller tab ved indfrielse af kontantlån	(+/-)	156

#### Oplysninger om specifikke hændelser

	Skal udfyldes	
Er der opnået akkord/gældsafgivelse/sket konvertering af gæld til aktier, anpartar eller konvertible obligationer	<input type="checkbox"/> Ja <input type="checkbox"/> Nej	161
Er der foretaget skattepligtig eller skattefri omstrukturering eller køb/salg af virksomhed	<input type="checkbox"/> Ja <input type="checkbox"/> Nej	162
Er den skattefri omstrukturering gennemført uden tilladelse	<input type="checkbox"/> Ja <input type="checkbox"/> Nej	164
Er der købt eller solgt immaterielle aktiver (goodwill mv.)	<input type="checkbox"/> Ja <input type="checkbox"/> Nej	163

**Ejerforhold mv.**

Selskabets navn	CVR-/SE-nr.
-----------------	-------------

Selskabet har registreret følgende ejere. Ved ophørte ejerforhold skal ophørsdato udfyldes

CPR-/CVR-/SE-nr.	Navn	Ophørsdato:
------------------	------	-------------

**Nye ejere anføres her:**

<b>Fra dato</b>	Navn	CPR-/CVR-/SE-nr.
	Adresse	By
	Bopælsland (Udfyldes kun, såfremt ejeren ikke er skattepligtig til Danmark)	Nom. kapitalandel i kr.
<b>Fra dato</b>	Navn	CPR-/CVR-/SE-nr.
	Adresse	By
	Bopælsland (Udfyldes kun, såfremt ejeren ikke er skattepligtig til Danmark)	Nom. kapitalandel i kr.
<b>Fra dato</b>	Navn	CPR-/CVR-/SE-nr.
	Adresse	By
	Bopælsland (Udfyldes kun, såfremt ejeren ikke er skattepligtig til Danmark)	Nom. kapitalandel i kr.

**Vejledning – husk at benytte TastSelv**

Aktieselskaber, anpartsselskaber m.fl., der er skattepligtig efter selskabsskattelovens § 1, stk. 1, nr. 1 og 2, har pligt til sammen med selvangivelsen at indsende oplysninger om fulde navn, adresse og CPR-nr. eller CVR-/SE-nr. på ejere/medlemmer, der i løbet af indkomståret har ejet mindst 5 pct. af kapitalen eller rådet over mindst 5 pct af den samlede stemmевærdi.

På skemaet er printet de ejeroplysninger, som selskabet tidligere har oplyst over for skattemyndighederne.

Ejere/medlemmer er pligtig at afgive oplysning om navn, adresse, CPR-nr. eller CVR-/SE-nr. til selskabet. Se skattekontrollovens § 3 A. Selskabet må ikke videregive oplysninger om personnumre til uvedkommende, herunder til andre aktionærer.

**Udenlandsk ejer.**

Ejere, der ikke er skattepligtige til Danmark, vil normalt ikke være printet. Selskabet skal selv hvert år afgive oplysninger herom og indberette det i TastSelv. Anføres det udenlandske fødselsdato, skatteidentifikationsnummer (TIN-nr) eller registreringsnummer vil ejeren være printet næste gang.

Hvis der tidligere er registreret mere end 6 ejere, vil det ikke fremgå af ovenstående. En oversigt over de registrerede aktionærer kan rekvireres hos SKAT. **TastSelv kan benyttes.**

Foranstående oplysninger afgives under strafansvar efter reglerne i skattekontrolloven og straffeloven.

Dato	For selskabet	Telefonnummer hvortil evt. henvendelse kan rettes
------	---------------	---

## Annex 5 Detailed SLS-E questionnaire, valid until 1988

Bilag  
S 47

## Virksomhedsskema

for indkomståret 1988

Selskaber

Myndighed  
KMNR. 1 75836

Selskabets navn og adresse

Revisors navn og adresse

Selskabets SE-nummer

Moderselskabets SE-nummer

Selskabets VIRK-nummer

Omfatter regnskabet flere brancher, sæt X

Regnskabsperiode (udfyldes ikke)

Aktuel regnskabsperiode (dag./mnd./år)

Alleveres oplysningerne på EDB-medium, sæt X

Ønskes serviceoplysninger, sæt X

Hvis henvendelse kan rettes direkte til revisor, sæt X

Produktions- og salgforeninger m.v. sæt X (se vejledningen)

Branche

Driftsform

BS! Tallene skal se sådan ud

+ - 1 2 3 4 5 6 7 8 9 0

Anlægs- aktiver		Tilgang	Afgang	Anvendte investeringsfond og forskudsafskrivninger
materielle aktiver	3900	3910		
Bygninger og installationer	3901	3911		3941
Lejlsmidler	3903	3913		3943

Øærlige skattemæssige specifikationer

Rep. og vedligeholdelse af bygninger	3981		
Rep. og vedligeholdelse i øvrigt	3984		
Skattefri rejse- og beordringsgodtgørelser	3982		
Anlægsarbejder for egen regning	3985		

Forbeholdt skattemyndighederr	
1040	1041
1042	1043
1044	1045

## Resultatopgørelse

Opførelse af driftsøkonomisk resultat	Nettoomsætning		+ 2100	
	Dækningsbidrag	Vareforbrug		- 2205
		Produktionsløn		- 2210
		Andre stykkomkost.		2240
		Administrationsløn		- 2300
	Kapacitetsomkostninger	Personaleomkostninger		- 2310
		Reklame & marketing		- 2320
		Tab på debitorer		- 2330
		Småanskaffelser		- 2335
		Husleje og varme		- 2345
		Kontorhold		- 2350
		Øvrige kap.omkost.		- 2360
		Driftsøkonomiske afskrivninger		- 2380
		Sekundære indtægter		+ 2410
		Sekundære udgifter		- 2415
	Ekstraordinære indtægter		+ 2420	
	Ekstraordinære udgifter		- 2425	
Rentler	Finanseringsindtægter		+ 2430	
	Finanseringsudgifter		- 2435	
Skatter (forlegn)		2460		
Driftsøkonomisk resultat (forlegn)		2499		
Opførelse af skattemæssigt resultat	Driftsøkonomiske afskrivninger og skatter tilbageført (forlegn)			
	Skattemæssig afstemning	Bygninger og installationer		- 3871
		Driftsmidler		- 3873
		Andre		- 3875
	Ændring varelagernedskrivning (forlegn)		3800	
	Henlagt til investeringsfond		- 3805	
	Forskudefrafkurling		- 3810	
	Straksfradrag (bygninger)		- 3815	
	Skattemæssigt underskud fra tidligere år		- 3840	
	Korrekturen af de 3 sidste cifre til det færdige resultat, samt beløb med forlegn.			
Skattemæssigt resultat				

2 75836

## Balance

Opførelse af driftsøkonomisk egenkapital	Anlægsaktiver			
	Immaterielle aktiver		+ 2500	
	Materielle		+ 2510	
	Finansielle		+ 2530	
	Omsætningsaktiver	Varebeholdning		+ 2553
		Igangværende arbejder		+ 2554
		Tilgodehavende for salg		+ 2565
		Øvrige tilgodehavender		+ 2570
		Værdipapirer		+ 2575
		Liquide beholdninger		+ 2580
	Gæld	Leverandører af varer		- 2600
		Kortfristet gæld		- 2605
Langfristet gæld		- 2612		
Hensættelser		- 2625		
Egenkapital ultimo (forlegn)		2799		
Immaterielle og materielle anlægsaktiver tilbageført		-		
Opførelse af skattemæssig egenkapital	Ejendomme		+ 3881	
	Driftsmidler		+ 3883	
	Andre anlægsaktiver		+ 3885	
	Nedskrivning på varelager		- 3885	
	Skattemæssig egenkapital (forlegn)		3799	
Kapitalposter	Egenkapital primo (forlegn)		2700	
	Driftsøkonomisk resultat overført (forlegn)			
	Kapitaludveksler (kontant)		+ 2711	
	Kapitalnedskættelser (kontant)		2716	
	Udbytte		- 2740	
	Andre kapitalindtægter		+ 2750	
Andre kapitaludgifter		- 2755		